

お部屋まるごと

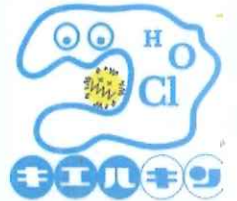

空間除菌

キエルクインサービス

好評
レンタル中



そもそも「キエルキン」って？

安心のメカニズム・確かな効果の除菌液

塩化物イオンの化学反応(中和)による高い除菌効果を持つ、次亜塩素酸水溶液キエルキン。その物質構成・メカニズムは、人体で白血球が雑菌を除去する仕組みと同じです。

不安定な塩化物イオンが、空気中の雑菌・ウイルスから電子を奪って分解します。キエルキンは水と、塩化物イオン(安定)になります。

【イメージ図】

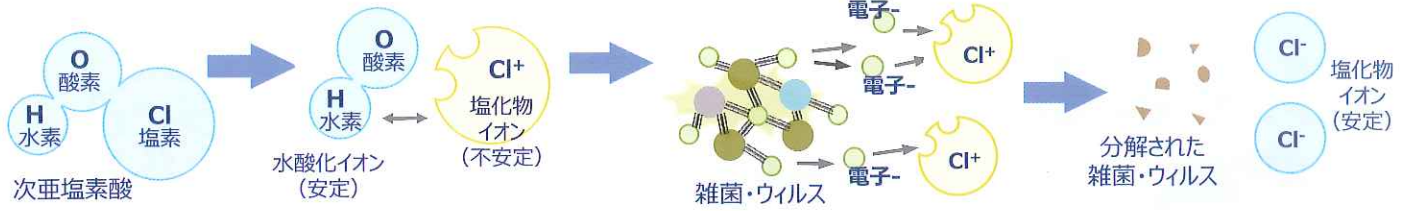

白血球と同じ
除菌の仕組み

手肌に優しい
弱酸性

効果①強力な
菌・ウイルス除去

効果②
強力消臭

【ご利用事例】

静岡県内中学校様 ご利用実例。(2016年)
インフルエンザシーズン欠席率の実績

- キエルキンご利用中学校様
- その他の中学校(平均値)
- その他の小学校(平均値)

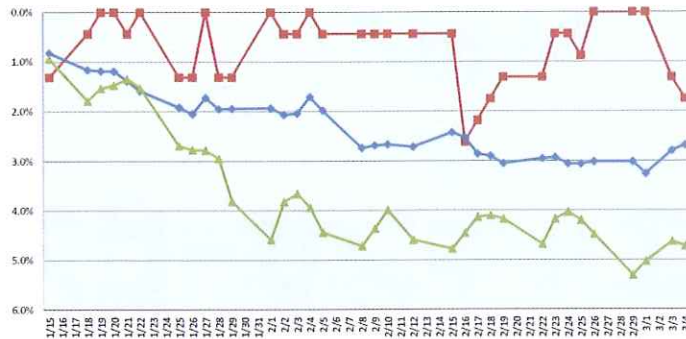

ここが違う！「レントならではの」キエルキンサービス

除菌液「キエルキンプラス」と専用噴霧器、セットでのご提供となります。

塩素濃度400ppm仕様
キエルキンプラス

レンタルで提供
キエルキン専用噴霧器



10L 20L 2種類ございます



- キエルキンプラス、専用噴霧器
それぞれ単品のご用命は承っておりません。どうかご了承ください。
- レンタル最低期間保証：3ヶ月とさせていただきます。
- レンタル商品の引当の都合上、機種のご希望に添えない場合がございます。
- 専用噴霧器は販売のご用命も承ります。

キエルキンプラス … お得で扱いやすい。噴霧器用400ppm仕様

レントのキエルキンは、特別な「噴霧器用」塩素濃度400ppm仕様の「キエルキンプラス」。一般的な200ppmタイプ20Lに比べ、400ppm10Lの方が持ち運びや扱いが容易です。また噴霧器用ならではの、お得な価格設定。ぜひ、比べてください。

専用噴霧器 … レンタルだと便利！

レンタル商品だからメンテナンスフリー！
専用噴霧器にも経年劣化するパーツがございます。レンタルなら、ご利用いただくたびに、適切に整備・メンテナンスされた個体をご用意いたします。

オフシーズンの置き場に困りません

「キエルキンを試してみたい！」
テストシーズンご利用に最適
キエルキンの除菌効果が、お客様のニーズやご利用環境に合うか。まずお使いいただくためにレンタルなら噴霧器の費用が安く済みます。

こんなに簡単！キエルキンご利用方法

ご利用は、ごく簡単。キエルキンプラスを専用噴霧器に入れ、水道水で所定の濃度に薄めたら、スタートボタンを押すだけです。

キエルキン溶液 補充方法



- ①キエルキンプラスの容器に付属のコックを取り付ける
- ②タンクのキャップを外し、キエルキンプラスを任意の濃度に合わせ、規定量入れる
- ③タンクが満水になるまで、水道水を加え、希釈する。
- ④タンクのキャップをしっかり締め噴霧器にセット
- ⑤スタートボタン押す

■ **キエルキン濃度**
噴霧用としてのキエルキン推奨濃度は60～80ppmです。

マイルド ←→ ハイパワー

		噴霧推奨濃度	
		60ppm	80ppm
キエルキンプラス(400ppm)原液量		タンク容量の15%	タンク容量の20%
HM201	原液	750cc	1000cc
	水道水	4250cc	4000cc
KNA88100	原液	600cc	800cc
	水道水	3400cc	3200cc

ご注意事項

- 除菌効果を正しく発揮するために、キエルキンには使用期限がございます。塩素濃度400ppmキエルキンプラスの場合、製造年月日より1か月を目安としてご利用ください。
- 除菌効果を正しく発揮するために、キエルキンの希釈には必ず、水道水をご利用ください。
- キエルキンの溶液濃度は80ppm以下にて、ご利用ください。高濃度でご利用の場合、専用噴霧器の故障原因となります。

専用噴霧器のご案内

キエルキン効果を最大限に引き出す専用仕様

- さわっても濡れないほど細かい霧のドライミスト。除菌成分を含んだ軽い粒子が、お部屋の隅々まで行きわたります。
- 噴霧器内部は、対塩素コーティング仕様。
- 霧化量調節、オフタイマーなど、キエルキン運用に便利な機能を搭載(仕様詳細は機種により、やや異なります)



ラインナップ・仕様



HM-201



KNA88100

メーカー	星光技研	キシマ
型式	HM-201	KNA88100
噴霧方式	超音波振動式	超音波振動式
霧化量 ※1	(大)～約350cc/h (中)～約300cc/h (小)～約300cc/h	(大)～約300cc/h (中)～約200cc/h (小)～約100cc/h
適用床面積 ※2	約～26畳	約～26畳
給水方法	タンク式 容量5.0L	タンク式 容量4.0L
定格電圧	AC100V(50/60Hz)	AC100V(50/60Hz)
消費電力	25W	24W
重量	乾燥時 約2.5 / 満水時 約7.5	乾燥時 約1.2 / 満水時 約5.2
外形寸法(mm)	W235*D320*H410	W180*D180*H300
運転切替	液切れ空だき防止 霧化量調節:3段階 オフタイマー(4・8・12H) 間欠運転(プリセット3種・任意2種) 液晶表示画面	湿度設定機能 残水量LED表示 霧化量調節:3段階 オフタイマー(2・4・6H)
加湿能力	木造5.5畳/プレハブ8.5畳	木造5畳/プレハブ8畳

※1: 水温・周囲温度25℃時の値を表示。超音波振動式の特性や使用条件により増減する可能性があります。
 ※2: 適用床面積は噴霧器性能としての目安値です。使用環境により増減する可能性があります。
 ※3: HM-201は、株式会社ラジカルラボ公認機種です。

安心の集中管理体制

レンタル用の専用噴霧器は、全数個体No管理・一括集中管理体制にて、厳重な保管、出荷前点検、戻り点検を実施しています。お客様の責によらず故障・動作不良等が発生した場合は、すみやかに入替対応をさせていただきます。



おしえてキエルキン！よくあるご質問

ご質問	回答
どうすれば注文できますか	最寄りの営業拠点へ、お電話等でご用命ください。 拠点担当者にて、ご納品・お見積等をご案内します。 初回お取引のお客様は、別途、所定のお手続きをお願いしております。 なお本商品は、弊社特約店からも、ご提供させていただいております。 (状況により特約店を経由したお取引をお願いする場合がございます。ご了承ください)
「キエルキン」の商標・製造元について	「キエルキン」は、静岡市内メーカー、株式会社ラジカルラボの登録商標です。 株式会社レントは、ラジカルラボの公式代理店です。
キエルキンの効果は、医薬品として保証されていますか	キエルキンは、医薬品・医薬部外品のいずれにも該当しない「雑品」です。 キエルキンには高い除菌能力がありますが、お客様の健康被害予防や、既に罹患した疾病の改善を保証するものではありません。どうか、ご了承ください。
キエルキン溶液を1シーズン分まとめて購入することはできますか	キエルキン溶液には使用期限がございますので、まとめて、ではなく、つどご購入いただく必要があります。ご用命に応じ、直近の製造分から新鮮なキエルキン溶液をお届けいたします。製造年月日は、溶液の箱側面に記載がございます。
使用期限を過ぎたキエルキン溶液は使えなくなりますか	使わなかった期間に応じて容器内で化学反応が進み、除菌効果が消失している可能性が高く、正しい状態でご利用いただけません。
キエルキン溶液を1箱消費し終わるまで、どれくらいもちますか (キエルキン溶液の消費量について)	お客様のご利用濃度や、噴霧器の運転時間、ご利用環境により状況が異なるため、一概にご回答できません。目安値として、一般的な会社事務所でのご利用の場合、専用噴霧器1台・1ヶ月あたり、10L箱で約1箱とご案内しております。 以下の算出式にて、ご確認くださいませ。 【濃度80ppm、霧化量 300cc/h 連続運転で1日8時間、23日/月の場合】 $0.2(20\%) \times 300cc \times 8h \times 23日 = 11,040cc = 11.04L = 10L箱で約1.1箱$ お客様のご利用条件に応じ、試算・お見積りさせていただきます。ご用命ください。
キエルキン溶液や専用噴霧器は、どのように納品されますか	キエルキン溶液 … 段ボール箱内の専用ポリ容器に充填、宅配便でご指定場所へ納品いたします。専用コック付き。送料込みで価格設定しております。 専用噴霧器(レンタル) … 専用ケースに納めて納品。ご利用終了後は、そのケースに納めてご返却いただきます。別途送料にて宅配可能です。 専用噴霧器(販売) … メーカーより新品直送となります。
専用噴霧器の動作不良や故障のときはどうすれば良いですか	ご用命いただいた営業拠点へお知らせください。レンタル品の場合、お客様の責によらない不具合や故障は、すみやかに入替対応させていただきます。 お客様の責による故障や、ご返却後点検により不具合があった場合、修理代のご負担をお願いすることがあります。 ご購入された専用噴霧器の故障の場合は、修理対応等の取次をさせていただきます。



【本社】

静岡県静岡市駿河区国吉田1-6-10 TEL.054-687-2301 FAX.054-265-2287

東北エリア	拠点/TEL.	横浜泉	045-804-6680	名古屋東	0561-52-2511	西淀川	06-6478-1151
石巻	0225-86-5620	追浜	046-869-0663	春日井	0568-85-1301	大阪	06-4394-6700
仙台北	022-771-5290	相模原	042-751-9551	小牧	0568-71-0055	堺	072-268-7001
多賀城	022-361-8030	厚木	046-270-6687	天白	052-879-3521	伊丹	072-770-2411
仙台	022-388-7622	静岡エリア	拠点/TEL.	港	052-384-2020	西宮	0798-41-7480
仙台南	022-384-4471	三島	055-971-0595	名古屋	052-400-8611	姫路	079-247-2333
関東エリア	拠点/TEL.	沼津	055-926-0055	東海	052-604-6601	九州エリア	拠点/TEL.
ひたちなか	029-354-8857	富士	0545-62-7101	武豊	0569-74-0070	北九州	093-562-8661
鹿島	0299-95-5886	清水	054-365-5691	常滑	0569-35-7400	八幡	093-695-7705
越谷	048-990-4000	静岡	054-263-6901	四日市	059-334-2701	福岡南	092-580-9860
川口	048-228-0711	静岡北	054-251-0101	関西エリア	拠点/TEL.	福岡	092-623-8150
千葉	043-238-1321	焼津	054-645-7400	東大阪	072-964-1601	海外関連会社	
姉ヶ崎	0436-60-1211	磐田	0538-35-5121	茨木	072-643-3100	Rent(Thailand)Co.,Ltd. 5拠点	
市川	047-300-2205	浜松東	053-421-6000				
江戸川	03-5659-6824	浜松	053-437-4151				
江東	03-3599-3805	愛知・三重エリア	拠点/TEL.				
日野	042-589-1907	豊橋	0532-32-9312				
川崎	044-270-6133	岡崎	0564-25-5888				
本牧	045-622-8871	豊田	0565-33-3522				
横浜鶴見	045-585-4070	刈谷	0566-61-2055				
横浜旭	045-952-7171	瀬戸	0561-21-1145				

静岡市駿河区宮竹1丁目15番5号

株式会社 グルーヴ

TEL 054-236-1488
FAX 054-236-1487

